



Semana Nacional del **EMPRENDEDOR** **2015**

¿Qué es la Semana Nacional del Emprendedor?



La **Semana Nacional del Emprendedor 2015** es el **espacio físico y virtual** de integración y colaboración **GLOBAL** donde **convergen las ideas, sueños, iniciativas, proyectos, alianzas, negocios y, sobre todo, oportunidades**, en el que los emprendedores y empresarios **podrán vivir una experiencia única** para **materializar sus ideas productivas en negocio**.



¿Cuáles son los objetivos de la Semana Nacional del Emprendedor?

EMPRENDER
ÉXITO
RETO
GANAR-GANAR
CAPACITACIÓN
ILUSIÓN
FUTURO
REESTRUCTURAR
ENCUENTROS
SUENOS
CRECER
MOTIVACIÓN
DESARROLLAR
COMPROMISO
EXPERIENCIA
OPORTUNIDAD
CREAR
PASIÓN
VALOR

Resultados 2014



Visitantes por género



De los cuales:

- ♂ **24.8%**
- ♀ **34.2%**

son jóvenes de **18 a 25 años**



Tipo de visitantes

Tipo de emprendedor

19.66%

Nuevo

16.18%

Básico

11.72%

Alto Impacto

Tipo de empresa

11.39%

Micro

5.46%

Pequeña

1.57%

Mediana

Escolaridad

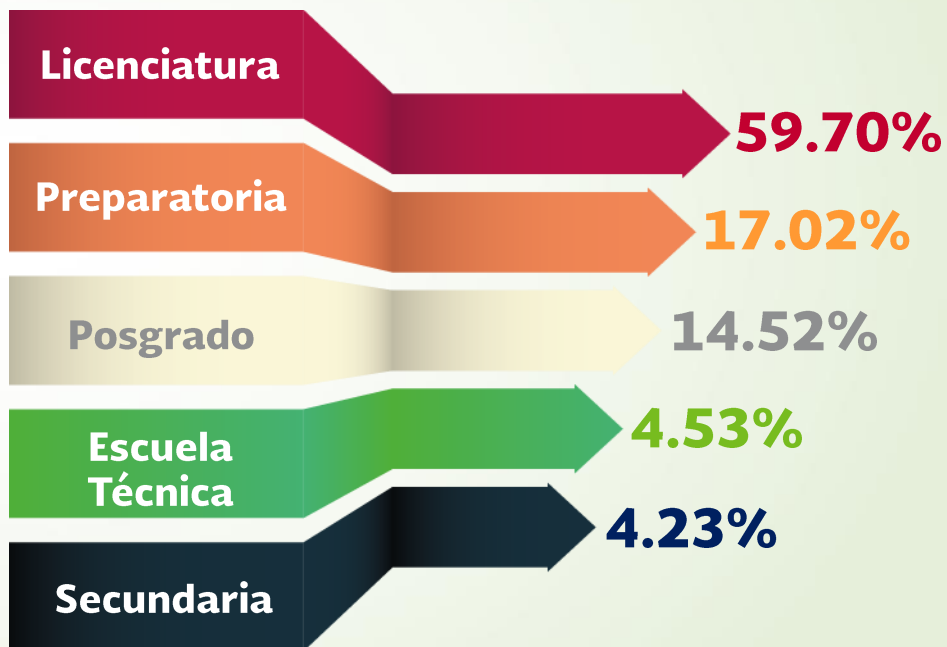

Visitantes por Estado de la República

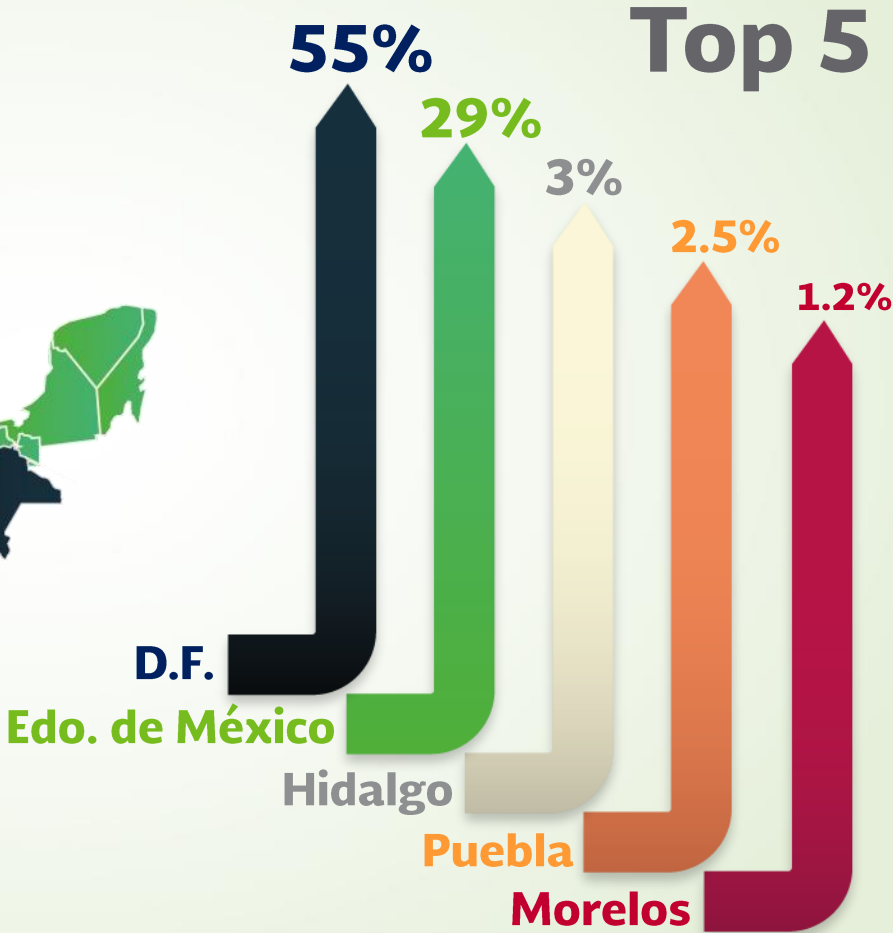

Encuestas a visitantes



¿Cómo califica en general su experiencia en la Semana del Emprendedor?

- Buena
- Excelente
- Regular
- Mala
- Muy mala



total de encuestados
2,113

Encuestas a visitantes

¿Qué fue lo que más le gustó de la Semana del Emprendedor?



¿Qué esperar de la Semana Nacional del Emprendedor 2015?

El evento más importante de Emprendimiento en México

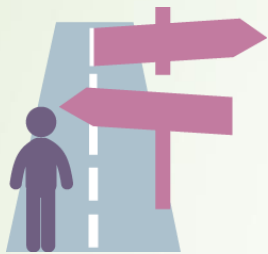

Más de 30,000 m²
de Exposición



Conferencias y Talleres
Con figuras reconocidas
a nivel nacional e
internacional



70,000
Asistentes esperados



¿Cuándo?
De Lunes 05 a
Sábado 10 de Octubre 2015



¿Dónde?
Expo Bancomer

¿Qué encontrarás en la Semana Nacional del Emprendedor 2015?



¿Dónde se realizará la Semana Nacional del Emprendedor?

Sede: Expo Bancomer Santa Fe

Fecha: 5 al 10 de octubre, 2015

Horario: 11 a 20:30 hrs.

Ubicación: Av. Santa Fe No. 270
Santa Fe, Álvaro Obregón
01210 Ciudad de México



Inauguración:

Lunes 5 de octubre

por el Secretario de Economía

Lic. Idefonso Guajardo Villareal

- Declaratoria inaugural
- Corte de listón
- Visita al área de exposición

Visita del Presidente Enrique Peña Nieto a la Semana Nacional del Emprendedor 2015



Fecha propuesta:
Viernes 9 de octubre

- Recepción de Bienvenida
- Visita al área de exposición
- Remembranza y presentación de los talentos beneficiados por los apoyos del INADEM

Componentes de la Semana Nacional del Emprendedor 2015



EXPO
11 Ecosistemas

**20 CONFERENCIAS
MAGISTRALES**

Presencia Internacional
**START-UP
SIN FRONTERAS**

TOP 100
Casos de Éxito

Semana Nacional
del Emprendedor
VIRTUAL

RETOS
sociales y cívicos

Negocios
EN DIRECTO

**Cursos y
TALLERES**



Plano del área de exposición

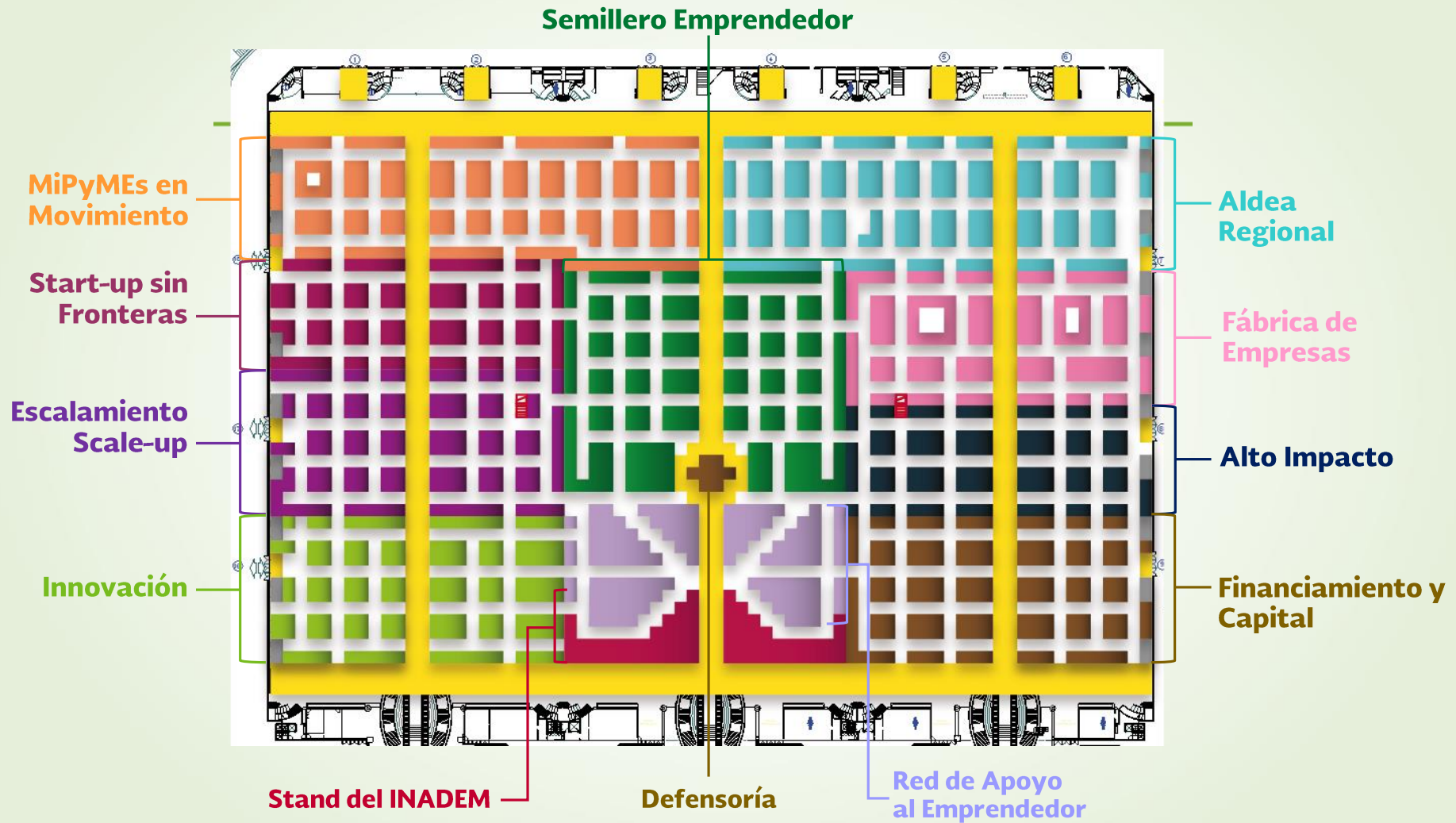

CONFERENCIAS MAGISTRALES



Maximo Cavazzani
Fundador de Etermax
y Preguntados



Timothy Ferriss
Autor,
Inversionista Angel



**Avishai
Abrahami**
Fundador de
WIX



**Mark
Zuckerberg**
Fundador de
Facebook



Blake Mycoskie
Fundador de
TOMS



José Hernández
Astronauta de
origen Mexicano



Chad Hurley
Co Fundador
de YouTube



Macario Schettino
Analista
Económico –
Político



**Alejandro
Ramírez Magaña**
DG de Cinépolis



**Ildelfonso
Guajardo**
Srio. de Economía



**María Contreras-
Sweet**
Administradora
SBA



Logan Zuvete
Presidente
Ejecutivo de
Nestlé México



**Juan Enriquez
Cabot**
Académico, Autor



Rosario Marin
Ex tesorera en el
gobierno de EU.



David M. Overton
Fundador the
Cheesecake Factory,
Inc.,



Ricardo Salinas Pliego
Fundador y Presidente de
Grupo Salinas

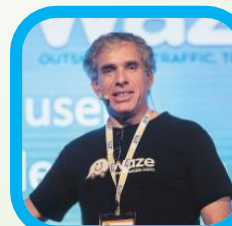

Uri Levine
Fundador de
Feex y Waze



Andres Bustamante
Comediante y
emprendedor

Semana Nacional del Emprendedor VIRTUAL

Record Guinness

Distinguir a México como la sede del evento empresarial que más puntos virtuales conectados, transmitieron de forma simultánea la Semana Nacional del Emprendedor, logrando el Record Guinness en todo el mundo.



Retos Sociales y Cívicos



Un sitio para compartir libros y fomentar la lectura entre los jóvenes

Una app para activar la Alerta AMBER en el menor tiempo posible

Una plataforma para hacerle frente al bullying y erradicarlo

Una iniciativa para detectar a tiempo el cáncer infantil

Negocios en directo

No solo con la metodología de Encuentros de Negocio dentro del Ecosistema de Sectores Estratégicos, los emprendedores y MIPYMES que asistan a la Semana Nacional del Emprendedor, tendrán la oportunidad de tener un contacto directo con los aliados y soluciones a su medida de acuerdo a sus necesidades, ahora podrán tener contacto con micro, pequeñas, medianas o grandes empresas para establecer una red de negocios y crear o desarrollar su empresa. Estos espacios se localizarán en cada uno de los ecosistemas.



Semana Nacional del Emprendedor 2015 en los Estados

El reto es lograr que por lo menos el **25%** de asistentes a la Semana Nacional del Emprendedor 2015 sean emprendedores y empresarios **de otras entidades federativas**.

Buscamos establecer **alianzas que beneficien** al ecosistema emprendedor de toda la República, a fin de que conozcan y asistan al evento.

La participación de nuestros **aliados en los estados** es fundamental para poder lograr la asistencia esperada de por lo menos 17,500 emprendedores y empresarios del interior de la República.



Estrategia Turismo y Estados

Se integraran **paquetes de viajes** con agencias, líneas aéreas, asociaciones de hoteles y moteles, transporte terrestre, a fin de facilitar el traslado de los asistentes de otros estados.

Esta estrategia estará apoyada por la Secretaría de Turismo y **Aliados**.

Los beneficios de los paquetes son descuentos en:

- Traslado aéreo
- Traslado terrestre
- Hospedaje (Hoteles cercanos a la sede)
- Alimentos



Traslados Hotel Recinto

DINÁMICA DE RUTAS PARA HOTELES

Para la ruta de transporte de los hoteles al recinto se tienen planeado un circuito que pasará a recoger a los visitantes de la Semana Nacional del Emprendedor a sus hoteles en donde se encuentren hospedados y al término del evento los llevará de regreso.

Se tienen contemplados más de 20 Hoteles en la zona de Santa Fe para el establecimiento de rutas.



Semana Nacional del Emprendedor Virtual

El objetivo es **transmitir hacia diferentes puntos del país y el extranjero** las principales actividades del evento, logrando una cobertura a nivel nacional e internacional, para que todos aquellos emprendedores y empresarios que no asistan, tengan acceso al evento de forma simultanea y tengan la oportunidad de adquirir los conocimientos y oportunidades que este gran evento ofrece.



La Semana Nacional del Emprendedor en el mundo

Convertir la Semana Nacional del Emprendedor en el **Hub Mundial** de Innovación y Emprendimiento.

Coordinando la participación de Emprendedores de todo el mundo. Principalmente de países como:

- América Latina: Colombia, Brasil, Chile, Argentina, Perú, Uruguay, Ecuador.
- América del Norte: USA y Canadá
- Asia: Hong Kong y China
- Europa: Reino Unido, Alemania, España, Italia.

Así como Organismos Impulsores del Emprendimiento y especialistas en materia económica en el Mundo, tales como: SBA, MUSEIC, OCDE, SELA, CEPAL

Promover la Semana del Emprendedor en el mundo.



¿Cómo participar?

El éxito de este evento será el resultado de un esfuerzo conjunto; es la suma de voluntades en beneficio de los emprendedores y empresarios de su entidad.

> **Formar un grupo de trabajo**



> **Promover el evento en medios locales**



> **Ser el Estado con mayor número de asistentes al evento**



> **Ser el Estado con más Puntos de transmisión Virtual**



Apoyo para la Promoción en Redes Sociales

Usar las redes sociales para reforzar la promoción



Seguir la cuenta @INADEM_SE y dar retweet acerca de la Semana Nacional del Emprendedor



Seguir la cuenta en Facebook la cuenta del INADEM y compartir publicaciones del evento.



Usar el hashtag #SemanaNacionaldelEmprendedor

Datos de contacto

COMITÉ TURISMO Y ESTADOS

Lic. Sagrario Bautista Gómez

INADEM

Tel. 5229 61 00 ext. 32312

E-mail:

sagrario.bautista@inadem.gob.mx

Lic. Mónica Romo Rodríguez

INADEM

Tel. 5229 61 00 ext. 32129

E-mail: monica.romo@inadem.gob.mx

COMITÉ SEMANA DEL EMPRENDEDOR VIRTUAL

Lic. Axel Valencia Castillo

INADEM

Tel. 5229 61 00 ext. 32165

E-mail: axel.valencia@inadem.gob.mx

Lic. Dashiel Pérez Vivó

INADEM

Tel. 5229 61 00 ext. 32144

E-mail: dashiel.perez@inadem.gob.mx

Datos de contacto

Lic. María del Sol Rumayor Siller

Directora General de Programas de Desarrollo Empresarial
Coordinadora General de Semana Nacional del Emprendedor
INADEM

Tel. 5229 61 00 ext. 32100

E-mail: mariadelsol.rumayor@inadem.gob.mx

Lic. Adriana Tortajada Narváez

Dirección General de Programas De
Emprendedores y Financiamiento
INADEM

Tel. 5229 61 00 ext. 32200

E-mail: adriana.tortajada@inadem.gob.mx

Lic. Rocío De Guadalupe Abud Mirabent

Dirección General de Programas para MIPYMES
INADEM

Tel. 5229 61 00 ext. 32400

E-mail: rocio.abud@inadem.gob.mx

Ing. José Luis Rafael Ibarra Manzur

Dirección General de Programas De Sectores
Estratégicos y Desarrollo Regional
INADEM

Tel. 5229 61 00 ext. 32300

E-mail: rafael.ibarra@inadem.gob.mx

Lic. Laila Chemor Sánchez

Dirección General de Programas de Defensa y
Apoyo para MIPYMES y Emprendedores
INADEM

Tel. 5229 61 00 ext. 32452

E-mail: laila.chemor@inadem.gob.mx

